ATHLETAU CYMRU

Chwaraeon Met Caerdydd
Cardiff Met Sport

WELSH ATHLETICS
ATHLETAU CYMRU



PECYN GWYBODAETH RECRIWTIO

CYDLYNYDD DATBLYGU TALENT CENEDLAETHOL A PHRIFYSGOLION

(DYGNWCH AR Y TRAC)

TABL CYNNWYS

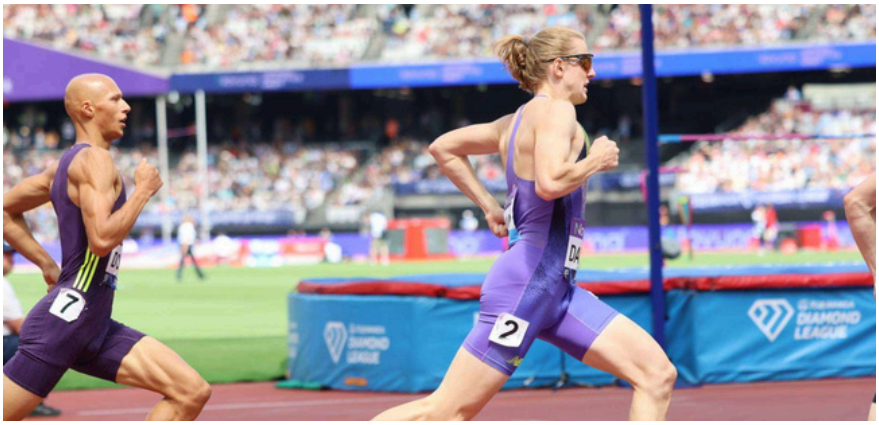

01

Ein Gweledigaeth a'n Cenhadaeth

02

Ein Gwerthoedd

03

Proffil Swydd

04

Diben y Rôl

05-06

Cyfrifoldebau Allweddol

07

Manyleb Person

08

Pecyn Buddion

09

Ymrwymiad ED&I

EIN GWELEDIGAETH

Athletau i bawb, ym mhobman

EIN CENHADAETH

Bod y gamp rhif 1 ar gyfer cyfranogiad, perfformiad a chyfleoedd cynhwysol ledled Cymru

PILARAU STRATEGOL

Athletau sy'n Tyfu	Cymru o'r Safon Fyd-eang	Seilweithiau Chwaraeon Ffyniannus
Cymru Egnïol ac Iach	Sefydliad Perfformiad Uchel	Chwaraeon Diogel a Chynhwysol i Bawb

EIN GWERTHOEDD

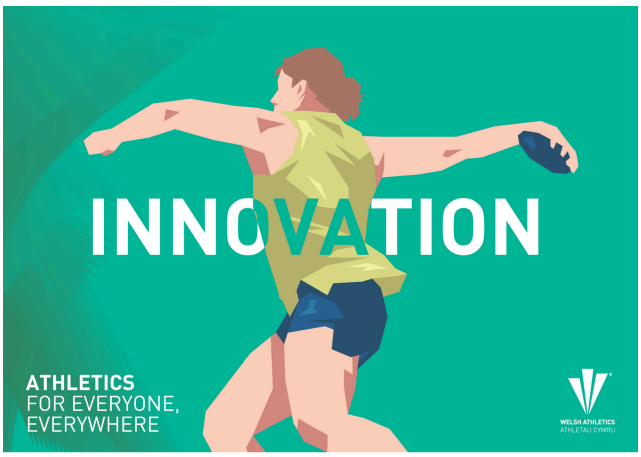









PROFFIL SWYDD



Teitl swydd

Cydlynydd Datblygu Talent Cenedlaethol a Phrifysgolion (Dygnwch ar y Trac)

Cyflog

£30,000 - £35,000 pa, full time

Yn atebol i

Pennaeth Perfformiad (Athletau Cymru)

Lleoliad

Caerdydd - Canolfan Athletau Dan Do Genedlaethol / Stadiwm Chwaraeon Rhyngwladol Caerdydd

Patrwm gweithio

Llawn amser - Parhaol

PHWRPAS Y RÔL

Cydlynu datblygiad parhaus dygnwch ar y trac. Parhau i ddatblygu'r Rhaglen Ddatblygu Genedlaethol ac athletwyr dygnwch trac ar y llwybr perfformiad.

Cydweithio ar draws Chwaraeon Met Caerdydd a'r Corff Llywodraethu i gefnogi datblygiad pellach a chynaliadwyedd y Rhaglen Perfformiad Athletau.

Mae hon yn rôl unigryw lle bydd yr ymgeisydd llwyddiannus yn cefnogi datblygiad parhaus llwybr Perfformiad Athletau Cymru a Met Caerdydd ar y cyd. Bydd y swydd yn chwarae rhan allweddol yn y gwaith o gydlynu'r rhaglen berfformio ar gyfer athletwyr y Brifysgol sy'n perfformio orau a bydd yn gyfrifol am arwain proses recriwtio'r Brifysgol ar gyfer athletwyr talentog o Gymru a thu hwnt.

Yn dilyn datblygiad llwyddiannus llwybr Dygnwch Cymru rydym yn chwilio am unigolyn sydd â dealltwriaeth drylwyr o'r maes Athletau i gymryd cyfrifoldeb am ysgogi llwyddiant y dyfodol wrth gefnogi athletwyr perfformiad ar y trac yng Nghymru. Trwy weithio ar y cyd â Phrifysgol Met Caerdydd, creu amgylchedd perfformiad uchel unigryw ar gyfer athletwyr dygnwch a chyfrannu at enw da Cymru a'r Brifysgol fel cyrchfan athletau a chwaraeon.

Mae'r rôl yn gofyn am ddatblygu a chynnal perthnasoedd cryf â hyfforddwyr ar draws Rhaglen Ddatblygu Genedlaethol a Llwybr Perfformiad Cymru, Chwaraeon Met Caerdydd ac Ysgol Chwaraeon a Gwyddorau Iechyd Caerdydd, gan sicrhau trosglwyddiad i athletwyr i raglenni sy'n cyd-fynd ei gilydd, a chefnogi athletwyr a myfyrwyr i berfformio ar y llwyfan cenedlaethol.



CYFRIFOLDEBAU ALLWEDDOL

Cefnogi a Datblygu Athletwyr Rhaglen

- Ar y cyd â'r Pennaeth Perfformiad, olrhain perfformiad a dilyniant yr holl athletwyr a gefnogir gan ddefnyddio System Rheoli Athletwyr Team Works
- Darparu / goruchwylio'r gwaith o gyflawni'r Rhaglenni Dygnwch Cenedlaethol a Rhanbarthol
- Cysylltu â'r Pennaeth Perfformiad a Chydlynydd Cymorth Athletwyr ar holl anghenion gwyddor chwaraeon athletwyr ar y trac
- Cefnogi cydlynu Gwersylloedd Hyfforddi Cenedlaethol yn y Deyrnas Unedig a thramor
- Cefnogi prosesau parhaus y rhaglen berfformio o ran adnabod talent athletwyr, eu dethol a'u hamlygu
- Cydweithio â'r Pennaeth Perfformiad i nodi cyfnodau strategol allweddol ar gyfer adolygu'r holl weithgarwch ar y trac, er mwyn datblygu a gwella'r rhaglen dygnwch ar y trac yn barhaus.
- Datblygu rhaglenni datblygu arloesol sy'n benodol i ddisgyblaethau athletau, gan sicrhau eu bod yn cyd-fynd â strategaeth perfformiad Athletau Cymru.
- Parhau i ddatblygu a chyflwyno rhaglenni dygnwch y Rhaglen Datblygu Ranbarthol (RDP).
- Cysylltu ag arweinwyr dygnwch yn UKA a gwledydd Prydain, gan archwilio cyfleoedd i gydweithio a rhannu arferion gorau
- Rhoi cymorth i hyfforddwyr a nodwyd, ac amlygu cyfleoedd datblygu hyfforddwyr i'r gymuned dygnwch.
- Mynychu cystadlaethau Cenedlaethol a Rhyngwladol lle nodir bod angen

CYFRIFOLDEBAU ALLWEDDOL

Datblygu Disgyblaethau

- Gyda chymorth y pwyllgorau, penderfynu'n strategol ar gynrychiolydd ar y trac Athletau Cymru a chyfleoedd rhyngwladol
- Diweddaru a datblygu'r holl bolisïau dethol ar gyfer cynrychiolaeth ar y trac a chystadlaethau rhyngwladol.
- Cefnogi cyfathrebu a chyflwyniad gweithredol rhwng Athletau Cymru a phwyllgorau dygnwch ar draws pob grŵp disgyblaeth ar y trac yng Nghymru
- Sicrhau bod rhaglen gystadlu ddomestig pob disgyblaeth yn cyd-fynd â'r amcanion strategol ar gyfer rhedeg dygnwch ar y trac ledled Cymru.
- Gweithio'n agos gyda chydweithwyr yn Athletau Cymru a Chymdeithas Athletau Ysgolion Cymru i sicrhau bod rhaglenni perthnasol yn cyd-fynd â'i gilydd.

Rhaglen Athletau Prifysgol Met Caerdydd

- Cydlynu rhaglenni cymorth athletwyr Rhaglen Haen Perfformiad 1 Prifysgol Met Caerdydd, gan gynorthwyo athletwyr o'r cyfnod recriwtio cychwynnol trwy gydol eu taith yn y brifysgol i gefnogi llwyddiant academaidd a llwyddiant chwaraeon
- Arwain y gwaith o recriwtio myfyrwyr athletau talentog Prifysgol Met Caerdydd yn y dyfodol ar draws pob disgyblaeth o fewn llwybrau Cymru, gan ddefnyddio dulliau rhagweithiol wedi'u targedu
- Mynychu cystadlaethau Cenedlaethol allweddol a digwyddiadau recriwtio ac adnabod athletwyr perfformiad posib
- Bod yn bwynt cyswllt i holl hyfforddwyr rhaglen berfformiad Prifysgol Met Caerdydd
- Cynorthwyo tîm BUCS Prifysgol Met Caerdydd gyda rôl arweiniol o ran rheoli timau
- Cefnogi athletwyr Haen Perfformiad yn ehangach yn ôl yr angen trwy gydol cystadlaethau ehangach
- Cyfrannu at y gwaith o ddatblygu ac adolygu darpariaeth gwasanaethau rhaglen perfformiad y brifysgol

MANYLEB PERSON

	Hanfodol	Manteisiol
Profiad o reoli gwirfoddolwyr	✓	
Bod â Chymhwyster Hyfforddi dilys y Deyrnas Unedig	✓	
Y gallu i ffurfio perthynas lwyddiannus gyda hyfforddwyr, darparwyr gwasanaethau, staff a gwirfoddolwyr allweddol ledled Cymru a Phrydain	✓	
Profiad blaenorol o gefnogi datblygiad hyfforddwyr ac athletwyr	✓	
Dealltwriaeth drylwyr o Athletau, yn enwedig disgyblaethau dygnwch o lefel datblygu i lefel perfformiad	✓	
Y gallu i gyfathrebu a chyflwyno gwybodaeth yn effeithiol i ystod eang o bobl, gan gynnwys athletwyr, hyfforddwyr, darparwyr gwasanaethau a gwirfoddolwyr	✓	
Y gallu i ddatrys problemau a meddwl yn greadigol	✓	
Hunan-gymhellol a gallu gweithio ar eich menter eich hun	✓	
Gweithio'n dda mewn tîm ac yn barod i arwain	✓	
Gallu gweithio ar gyflawni mwy nag un dasg ar y tro a gweithio'n hyblyg ar draws gwahanol brosiectau	✓	
Gallu ennyn brwdfrydedd ac ysgogi eraill	✓	
Gallu teithio ledled Cymru, y Deyrnas Unedig a thramor yn ôl yr angen	✓	
Sgiliau TG da a dealltwriaeth ymarferol o feddalwedd MS Office.	✓	
Sgiliau trefnu a sgiliau gweinyddol rhagorol	✓	
Gallu gweithio dan bwysau ac o fewn amser penodol	✓	
Dealltwriaeth o'r amgylchedd uchel ei berfformiad, gan gynnwys hyfforddi, gwyddor chwaraeon a meddygaeth, cystadlaethau rhyngwladol a llwybrau datblygu	✓	
Dealltwriaeth dda o ffisioleg a chryfder a chyflyru		✓
Sgiliau rhagorol o ran rheoli prosiectau, rheoli amser, cynllunio a pharatoi adroddiadau		✓
Yn gymwys wrth ddehongli data perfformiad		✓
Ymddiriedus a phrofiadol wrth alinio rhanddeiliaid		✓
Gallu dangos gwydnwch a chudd-wybodaeth emosiynol		✓

PECYN BUDDION



10% Amser lles



Rhaglen Cymorth i Weithwyr



25 diwrnod â thâl yn ogystal ag 8 diwrnod â thâl ar wyliau'r banc



Cynllun Pensiwn y Cwmni (cyflogwr yn gwneud cyfraniad cyfatebol o hyd at 6%)



3 diwrnod gwyliau blynyddol wedi'u rhoi yn anrhegion dros gyfnod y Nadolig

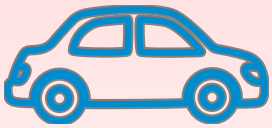

Parcio am ddim ar y safle yn ein swyddfeydd (NIAC, CISC)



Aelodaeth Athletau Cymru



Ariennir cyfleoedd hyfforddi a datblygu gyrfa

YMRWYMIAD ED&I

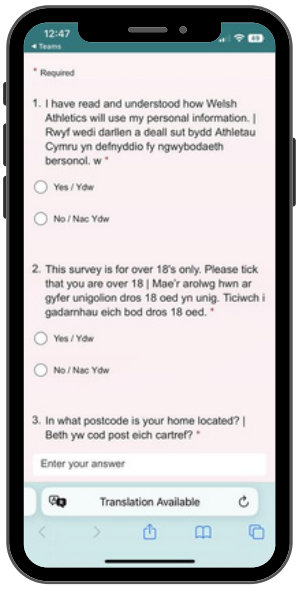

Rydym yn annog ceisiadau gan ymgeiswyr cymwys a chymwys waeth beth fo'u rhyw, hil, anabledd, oedran, hunaniaeth rhywedd, cyfeiriadedd rhywiol, crefydd, cred neu ddiffyg cred.

Rydym yn penodi gyda system agored a gonest sy'n seiliedig ar yr arferion gorau presennol ac os oes arnoch chi angen unrhyw gymorth i gwblhau eich cais neu os oes arnoch chi angen fformat gwahanol, cysylltwch â: Eleanor Cartlidge – eleanor.cartlidge@welshathletics.org

Sylwer, Rydym yn ymrwymo i ddiogelu a hyrwyddo lles plant a phobl ifanc ac yn disgwyl i'r holl staff a gwirfoddolwyr rannu'r ymrwymiad hwn.
Rydym yn ymrwymo i gynhwysiant ac yn croesawu ysbryd pob deddfwriaeth sy'n ymwneud â chydraddoldeb. Lle bo modd, byddwn bob amser yn barod i wneud addasiadau rhesymol i sicrhau hygyrchedd i unrhyw un sydd ei angen.

SUT I WNEUD CAIS

I wneud cais am y rôl hon, ewch i'n tudalen gyrfaoedd ar-lein yn https://www.welshathletics.org/en/page/careers lle byddwch yn dod o hyd i ddolen i gyflwyno'ch CV a llythyr eglurhaol.

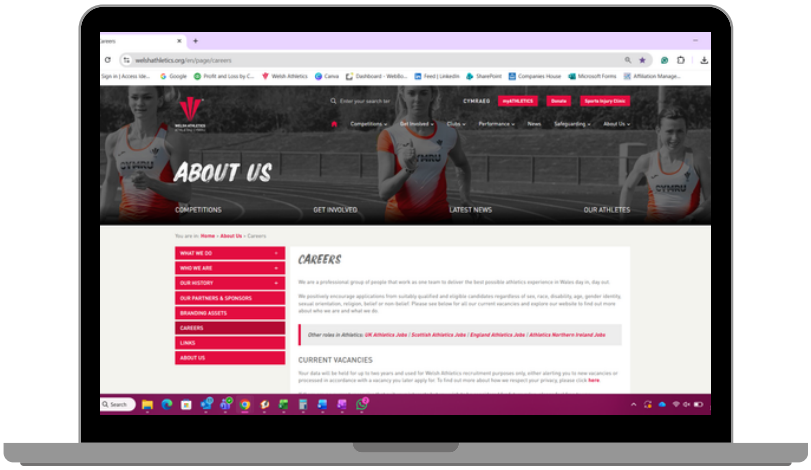

Am ragor o wybodaeth am y rôl, cysylltwch â hr@welshathletics.org